

Pianta piano terra

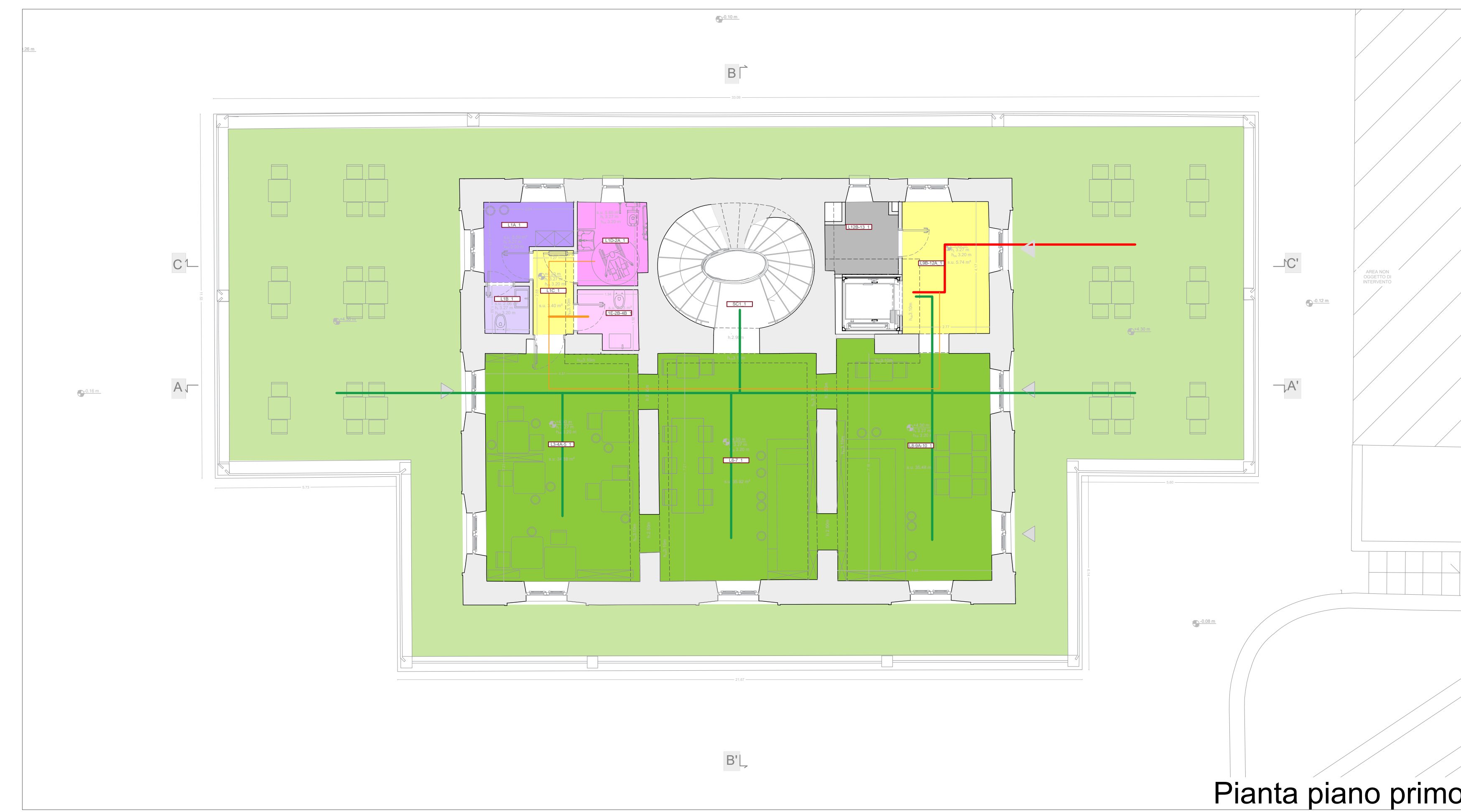

Pianta piano primo

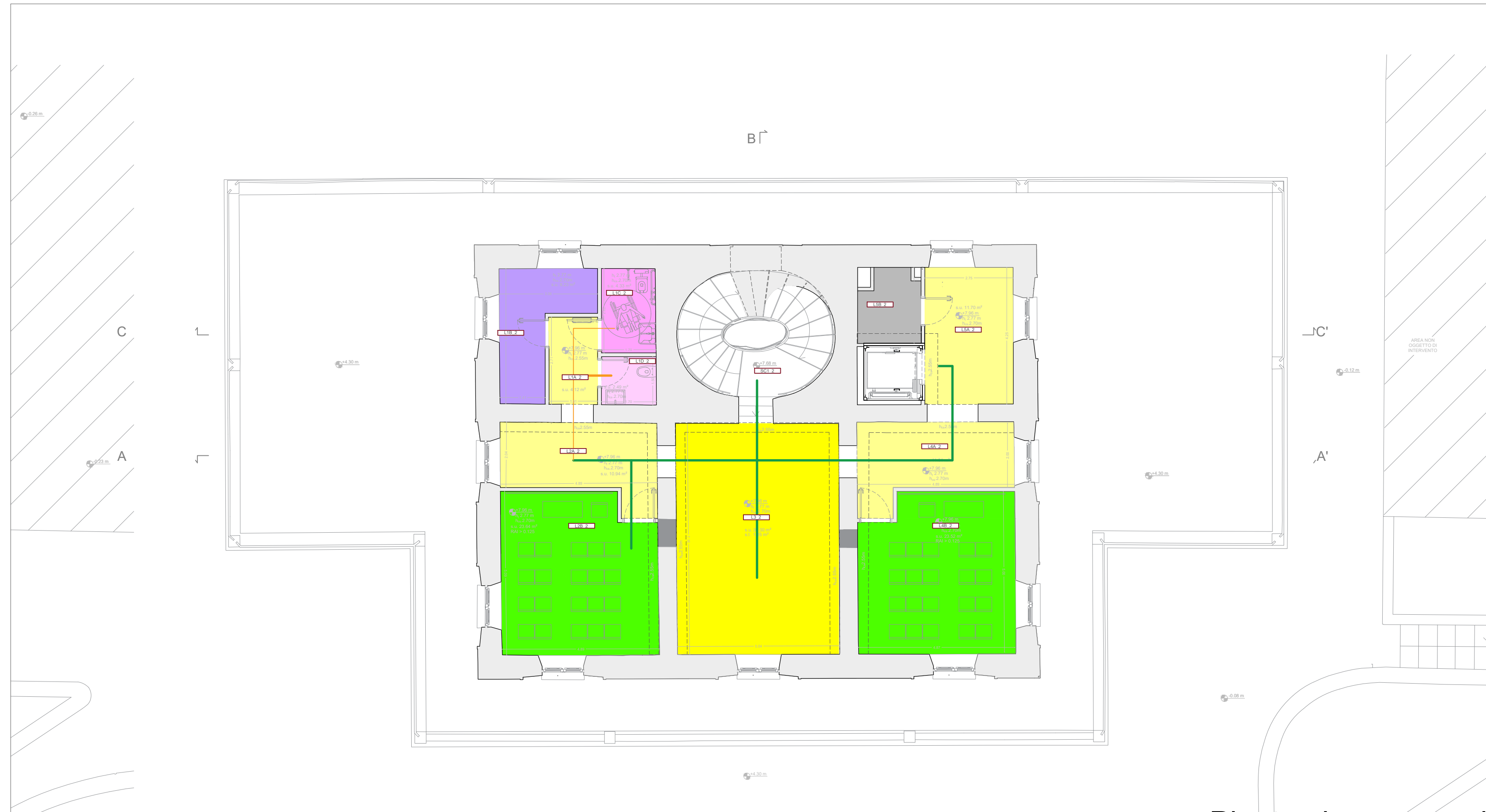

Pianta piano secondo



Pianta piano terzo

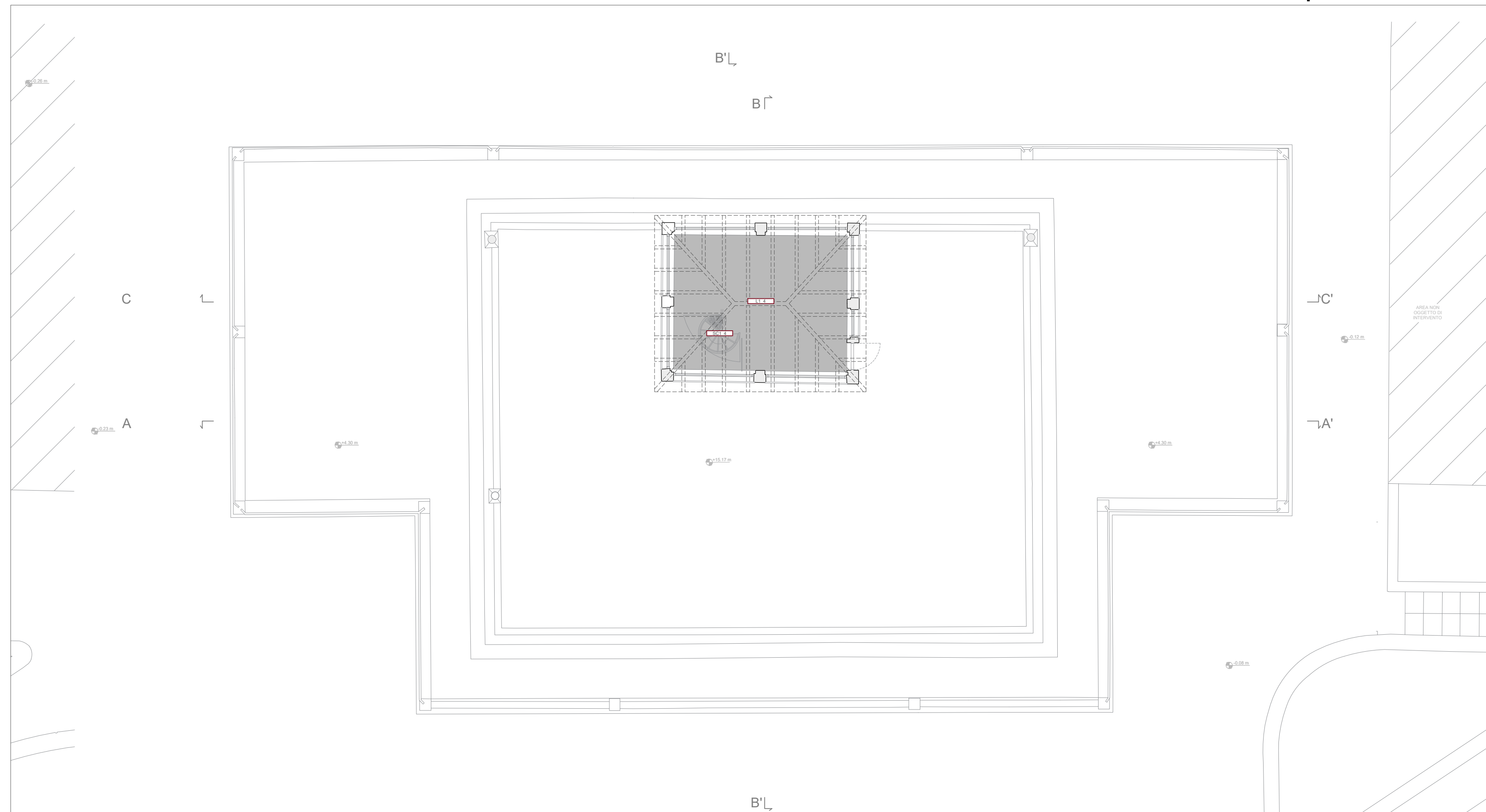

Pianta piano coperture

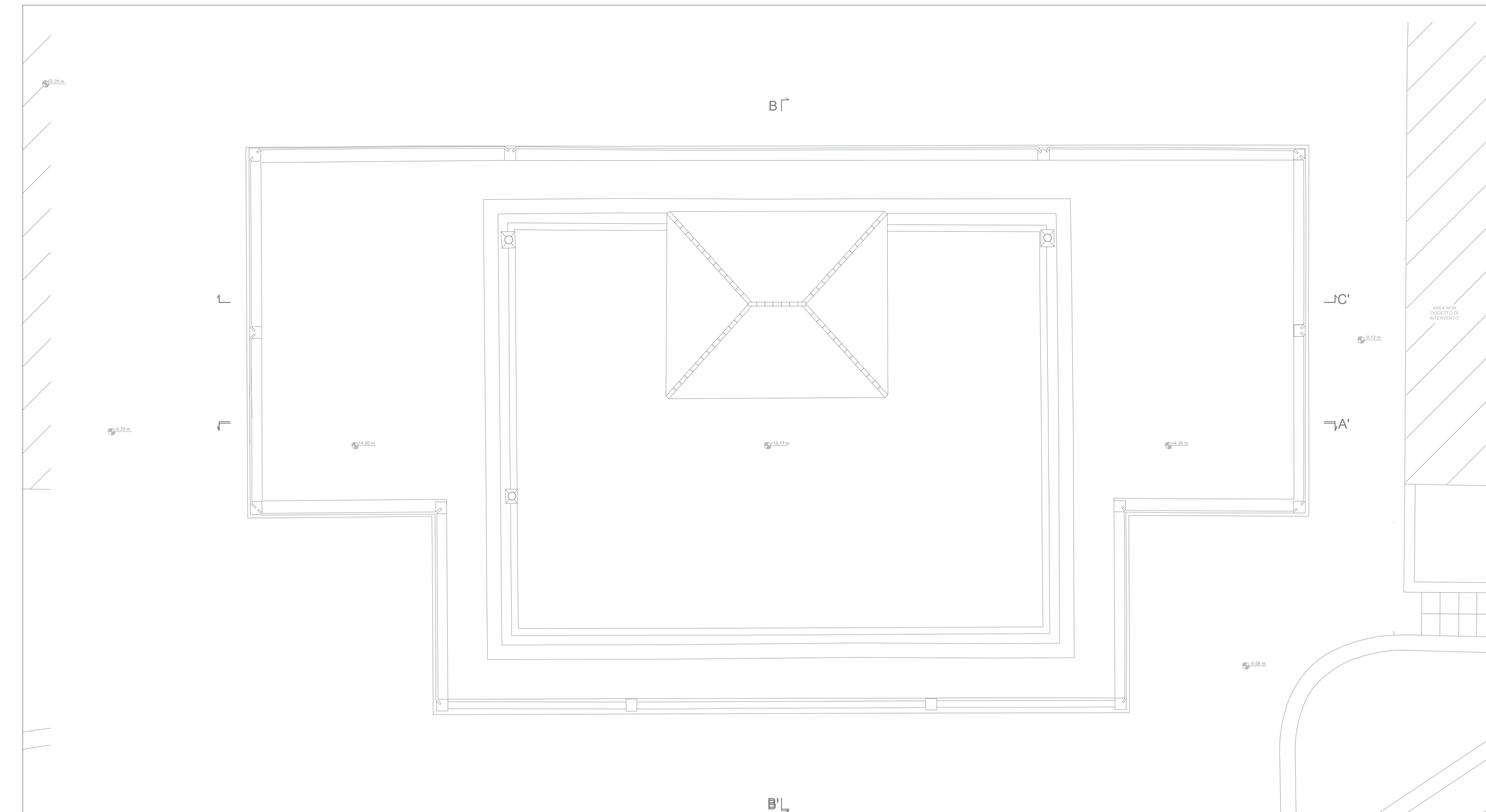

Pianta delle coperture

LEGENDA	
	Spazio di accoglienza
	Percorso espositivo
	Principali sale espositive
	Sala espositiva multimediale
	Sala conferenze
	Corridoi e spazi di smistamento
	Direzione
	Deposito o spogliatoio per dipendenti
	Bagni per dipendenti
	Bagno semplice
	Bagno con servizi per disabili
	Locale tecnico
	Caffetteria e spazi di co-working
	Terrazzo praticabile
	Spazio comune
	Spazi per la formazione
	Laboratorio per l'arte e l'artigianato
	Laboratorio per le arti digitali
	Accesso principale
	Accesso per i dipendenti
	Rampe accesso disabili

	Accesso alla sala conferenze
	Accesso al terrazzo
	Percorso espositivo
	Percorso di fruizione principale
	Percorso speciale per l'ascensore
	Percorso accesso bagni



Unione Europea
 FESR 2014-2020
 REGIONE CAMPANIA
 COMUNE DI CASTELLAMMARE DI STABIA
 Progettazione definitiva ed esecutiva, coordinamento alla sicurezza in fase di progettazione relativamente all'intervento
 "VILLA GABOLA - REALIZZAZIONE DI UN CENTRO DI AGGREGAZIONE GIOVANILE - ART FACTORY"
 CUP: E8219000080006 - CIG: 8546092A36
 POR CAMPANIA FESR 2014-2020 - asse 10 - Obiettivo specifico 3.6 - Azione 3.6.4 - P.I.C.3. Castellammare di Stabia
PROGETTO ESECUTIVO
 PROGETTAZIONE
 STUDIO BATTISTA ASSOCIATI (Capogruppo): Arch. Giancarlo Battista
 Arch. Graziano Donnarumma
 Progetto Verde società cooperativa A.r.l.
 Dott. Groti, Fabio De Vincenzi
 Arch. Maria Vittoria Iazzetti
 Consulenti
 Per gli aspetti strutturali: Ing. Claudio D'Ambrà
 Per gli aspetti impiantistici: Ing. Antonino Volpe
 Collaboratori
 Arch. Piero Zaccaria
 Arch. Silvia Perreca
 Contatti: STUDIO BATTISTA ASSOCIATI - via N. Morghen 82, Napoli - 081 6881441 - studiobattistaassociati.it
 Codice elaborato: ESE_AR_04
 Titolo: PROGETTO ARCHITETTONICO E DEL VERDE
 Percorsi e funzioni - Pianta e sezioni
 Scala: 1:100
 Data: GENNAIO 2023